

ØKSEDAL

Infohæfte



Vejledning

Denne vejledning er til brug for lejere, der vil hjælpe os med at holde bygninger og området omkring Øksedal i så fin en stand som muligt. Kommentér gerne eventuelle fejl eller foreslå rettelser.

Ris og ros modtages gerne.

Vi ønsker jer et godt ophold.

Med spejderhilsen
Øksedaludvalget

Øksedals adresse

Danske Baptisters Spejderkorps
Førertræningscentret "Øksedal"
Øksedalvej 4, Barmer
9240 Nibe
Tlf. 9835 5138
E-mail til Øksedaludvalget: oksedal@dbs.dk
Webside: <http://www.oeksedal.dk>

Spørgsmål?

Er der spørgsmål, så kontakt venligst:
Søren Jacobsen, tlf. 5190 3091 / e-mail: sj@dbs.dk

Sengepladser

- Der er 55 sovepladser fordelt på 11 værelser.
- På den ene gang er der tre værelser med seks køjer i hver, et værelse med tre køjer og et værelse med en seng.
- På den anden gang er der fem værelser med seks køjer i hver og et værelse med tre køjer i.

Affald

- Alt køkkenaffald lægges i en blå affaldssæk. Luk sækken inden den lægges i containeren.
- Er der ikke plads i de respektive affaldscontainere, bindes den blå sæk og sættes ved siden af containerne.
- Storskrald: Glas og flasker lægges i skuret, der er overfor Øksedal-skiltet ved indkørslen. Papkasser skal foldes sammen, så de fylder mindst muligt, og placeres i samme skur.

Kaffemaskine

- Den store kaffemaskine tændes på væggen bagved maskinen.
- Bemærk, at vandstanden skal stå mellem 10 og 20 liter, når den er tændt.

Ovne

- Brugsanvisning findes på væggen ved ovnene.

El-tavle

- Ved strømsvigt findes el-tavlen i værelset ved siden af køkkenet.
- Hver automatsikring er tydeligt markeret.

Opvaskemaskine

- Brugsanvisning hænger på væggen ved siden af maskinen.
- Opvaskemaskinen er forsynet med sæbeautomatik, som selv doserer sæbemængden.

Pejse

- Begge pejse i hytten kan benyttes.
- De skal efter brug fejles rene for aske og brænde, der ikke er brændt.

Kort over området

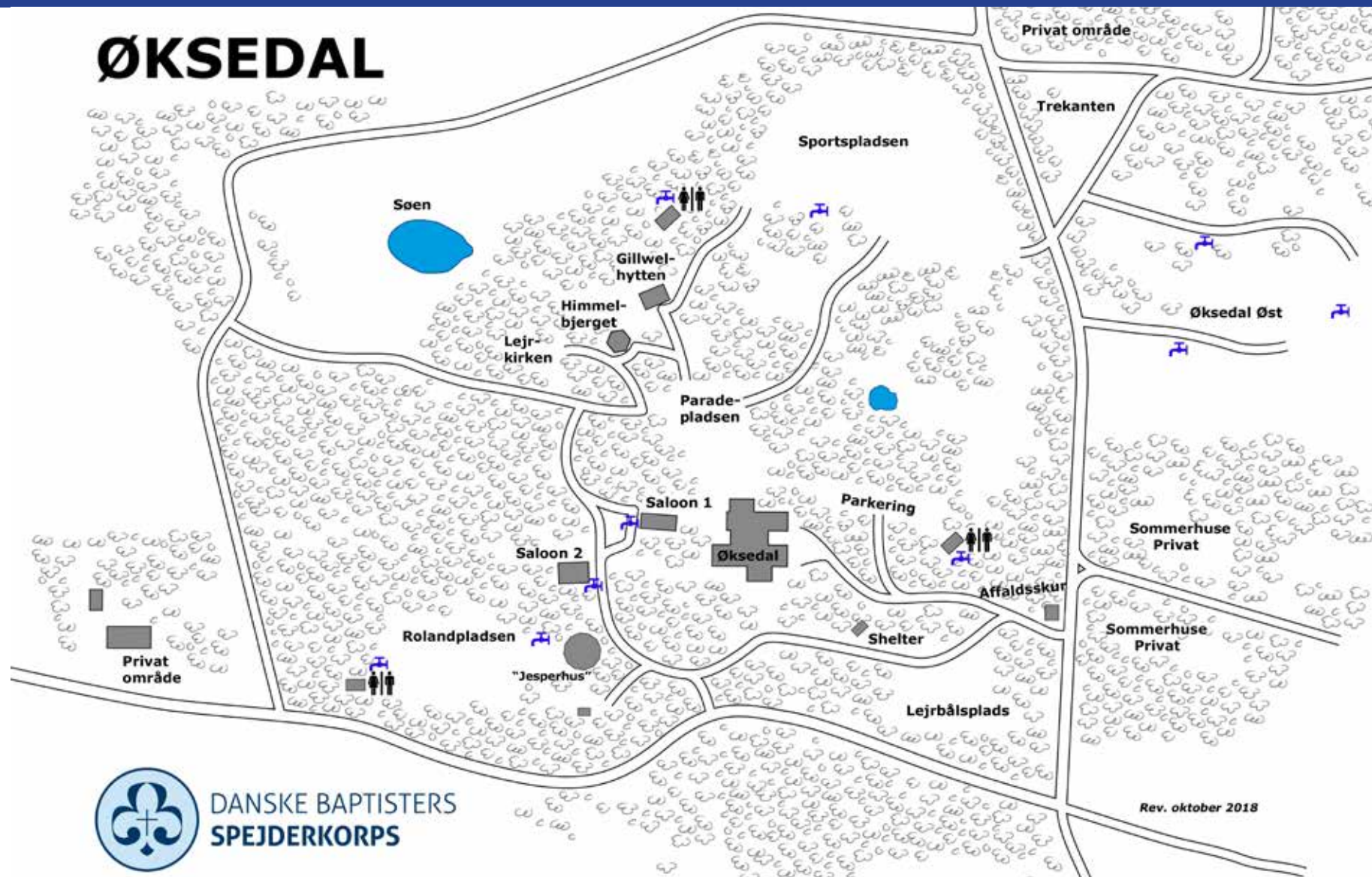

Vejledning

Borde og stole

- De må gerne flyttes rundt i huset, men skal sættes på plads inden afrejse.
- Alle der er mærket med blå tape, skal placeres i spisesalen.
- Alle der er mærket med hvid tape, skal placeres i pejsestue/instruktionslokale.

Vaskemaskine

- Ved afrejse lægges alle brugte viskestykker, karklude og gulvklude i vaskemaskinen, og den sættes i gang.
- Tilsynet sørger for slukning og tømning af den.

Shelter

- Mellem Øksedal-skiltet ved indkørslen og hytten ligger der en shelter med plads til ca. 10 personer.

Brænde

- Uden for brændeskurene ligger der noget brænde, som frit må benyttes.
- Brug det venligst med omtanke, så der er nok til alle.
- Vær omhyggelig med at alle bål er HELT SLUKKEDE ved afrejse.
- Ved større lejre sørger lejeren selv for brænde.
- Der må IKKE fældes træer i skoven.

Bålpladser

- De allerede etablerede bålpladser skal fortrinsvis benyttes.
- Hvis der graves nye bålpladser, skal lejeren selv sørge for, at de bliver sløjfet ordentligt. Det vil sige, at tørven skal lægges på plads, så det ikke kan ses, at der har været en bålplads.
- Der må IKKE graves på paradepladsen.

Raftestativer

- Brug gerne rafterne til aktiviteter.
- Rafterne må ikke brændes eller afkortes.

Udendørs toiletter

- På grunden findes to toiletbygninger; en ved p-pladsen og en på pladsen sydvest for hytten.
- Toiletterne kan benyttes, hvis der på forhånd er lavet en aftale om det i god tid inden ankomstdagen.
- Lejeren sørger selv for sæbe og toiletpapir til toiletterne.
- Toiletbygningerne vil være lettere rengjorte og skal efterlades i samme stand.

Sportsplads

- Der er en stor sportsplads, som er ideel til pladskrævende aktiviteter.
- Når I står med ryggen til hytten på paradepladsen, så skal I gå skråt til højre ned af en sti for at komme dertil.

Naboer

- Vi har et rigtig godt forhold til vores naboer, og det vil vi gerne blive ved med at have. Derfor skal I være med til vedligeholde det. Det betyder ikke, at I skal holde jer fra at lave aktiviteter i området, men at I skal have den sunde fornuft med jer rundt.

Huskeliste ved afgang

- Der skal fejes eller støvsuges i hele huset.
- Gulvet i køkkenet vaskes, hvis det er meget beskidt.
- Sørg for, at alt lys er slukket, dørene er låste og vinduerne er lukkede.

Grundplan

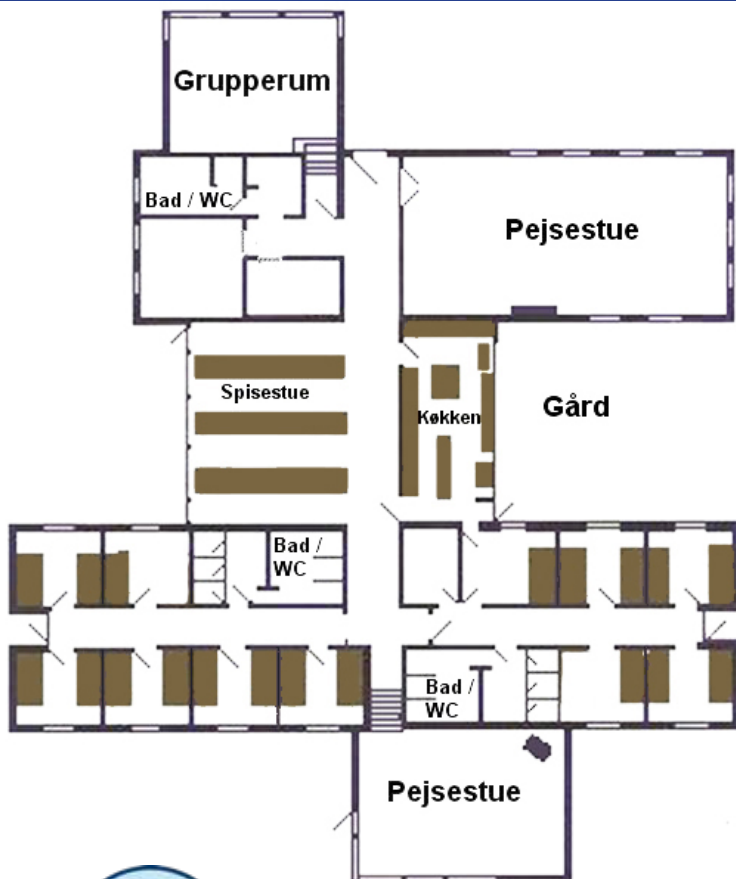

DANSKE BAPTISTERS
SPEJDERKORPS

Korpskontoret
Wagnersvej 33
2450 Kbhvn. SV

E-mail: dbb@dbb.dk
Tlf.: 9816 6250